

Ruolo della funzione

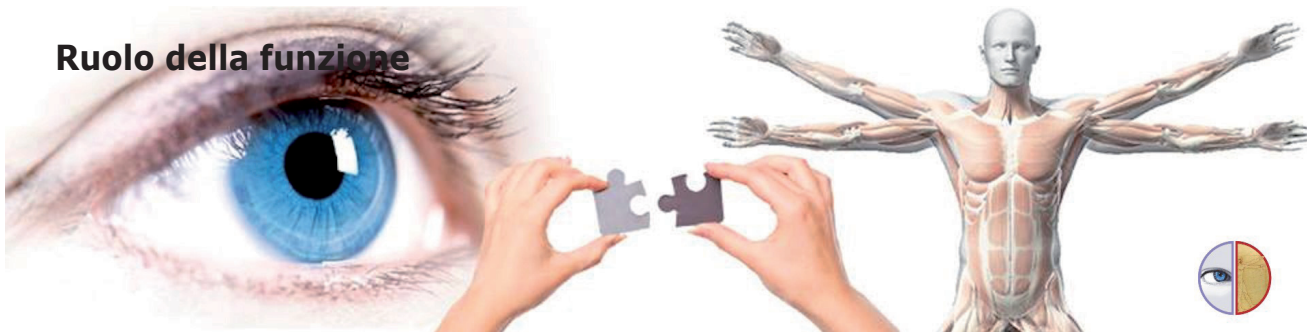

Esame visuo Posturale

Quando e perché è fondamentale saperlo fare



PRIMO MODULO

Clinica Visuo Posturale per una nuova dimensione professionale

- ◆ **L'esame visuo posturale:** quando e perché è fondamentale saperlo fare
- ◆ **Test di controllo dell'interferenza della nuova prescrizione** sul sistema posturale.
- ◆ **Cosa fare quando si identifica una disfunzione visuo-posturale**
- ◆ **Le connessioni** tra visione e postura
- ◆ Test per valutare l'assetto posturale per la **scelta della lente progressiva**
- ◆ **come far capire in modo chiaro e semplice** all'utente del perché ci occupiamo della postura (nel nostro ambito) e quanto possiamo essere d'aiuto rispetto ad un normale controllo della vista e assemblaggio tradizionale d'occhiale
- ◆ **Sessioni pratiche** sull'esecuzione dei test visuo-posturali di base
- ◆ **Accesso al portale** di collegamento multidisciplinare per trovare e farsi trovare dai professionisti della posturologia

Docente: Dr. Luca Giannelli
e i tutor della scuola di clinica neuro visuo posturale

3 incontri
il primo è propedeutico



esavision
TECHNOLOGY

Informazioni e prenotazioni 045 835 2451
Corso Milano 110A Verona